



UNIVERSIDADE FEDERAL DO ESPÍRITO SANTO  
CENTRO DE CIÊNCIAS HUMANAS E NATURAIS

# Relatório de Gestão

## CCHN 2021

Segundo ano da gestão Diálogo e Ação

# Expediente

## **Reitor**

Paulo Sérgio de Paula Vargas

## **Vice-Reitor**

Roney Pignaton da Silva

## **Diretora**

Edinete Maria Rosa

## **Vice-Diretora**

Leni Ribeiro Leite (até julho)

Grace Alves da Paixão (a partir de setembro)

## **Gestão**

2020-2023

# Relatórios anteriores

- Com o intuito de promover a transparência no serviço público, no ano de 2020, a gestão Diálogo e Ação elaborou o primeiro relatório do CCHN, na última década, com vistas a prestar informações à comunidade acadêmica e à comunidade externa. Nele, é possível compreender aspectos da dinâmica do CCHN, bem como vislumbrar as ações tomadas pela gestão, com o objetivo de aprimorar o ensino, a pesquisa e a extensão.

# O trabalho remoto

- Dado o contexto de pandemia de COVID-19, o trabalho na Universidade permaneceu prioritariamente remoto durante o ano de 2021, período em que se observaram impactos sobre a comunidade acadêmica (financeiros, sociais e psicológicos).
- A gestão do CCHN também foi impactada pelas circunstâncias, procurando acolher e administrar novas demandas trazidas pela comunidade acadêmica e preocupando-se sobremaneira com as adequações de biossegurança, necessárias ao retorno presencial de modo seguro.

# O retorno ao trabalho presencial

- Em junho de 2021, os cursos puderam ofertar de modo híbrido as disciplinas práticas, somente para alunos finalistas. Dessa forma algumas disciplinas do CCHN, em especial os estágios do curso de Psicologia, puderam ocorrer de modo presencial, em parceria com clínicas da região.
- Em novembro de 2021, a reitoria determinou o retorno ao trabalho presencial, de modo gradativo, com exceção de aulas e eventos. Os meses de dezembro de 2021 a abril de 2022 foram marcados pelas adaptações necessárias à ocupação dos espaços, de modo a primar pela biossegurança.

# AÇÕES DA GESTÃO

Escrever alguma coisa

# Encontros Formativos

- Em 2021, a gestão Diálogo e Ação havia inaugurado o ciclo de Encontros Formativos do CCHN: eventos virtuais que buscavam trazer informação sobre temas de interesse de servidores e estudantes.
- Em 2021, foi realizado um encontro com o tema “Encargos docentes”
  - Curricularização da extensão no CCHN: conceitos, projetos e creditação
  - Percepções sobre o trabalho remoto

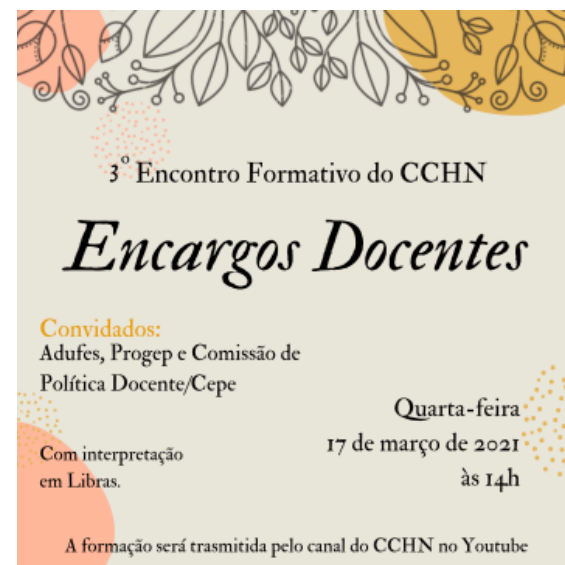

# Encontros Formativos

- Em parceria com outros setores, o CCHN realizou outros três encontros:
  - Curricularização da extensão no CCHN: conceitos, projetos e creditação
  - Percepções sobre o trabalho remoto/Ensino Remoto e saúde na pandemia
  - Impactos da pandemia na qualidade de vida e bem-estar de universitários

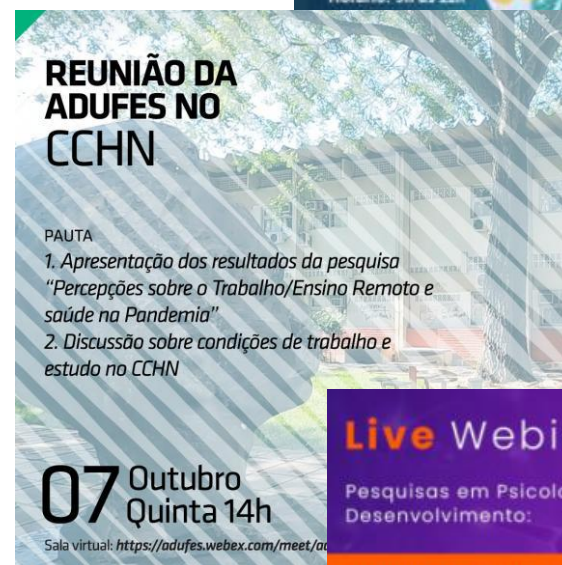
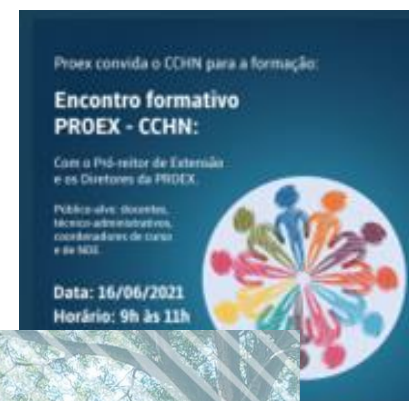



# Regimento Interno

- Durante o ano 2021, deu-se seguimento à elaboração do Regimento do CCHN, iniciado em 2020.
- Em outubro, a proposta de Regimento do CCHN foi aprovado por unanimidade pelo Conselho Departamental e encaminhado ao Conselho Universitário para aprovação.

# PAD e RAD

- Em novembro de 2021, o Conselho Departamental do CCHN aprovou a Resolução nº 01/2021, que estabeleceu normas e critérios para a elaboração e registro dos Planos de Atividades Docentes (PAD) e Relatórios de Atividades Docentes (RAD) do Centro.

# Obras e manutenção

- A área de manutenção e obras foi apontada, desde o início da gestão, como uma prioridade para a comunidade do CCHN.
- Por isso, essa área ganhou especial atenção durante o ano de 2021, com a direção trabalhando diretamente sobre a necessidade de organização, planejamento e execução de obras nas dependências do CCHN, e acompanhando, *in loco*, a realização de vistorias e manutenção.

# Inauguração do Prédio Camilo Dias Júnior

- O Departamento de Oceanografia e Ecologia inaugurou em 28 de junho de 2021, um novo prédio para abrigar os laboratórios de pesquisa.



# ArrumAÇÃO

- O projeto ArrumAÇÃO foi idealizado pela equipe da Direção, e executado pela Assessoria de Gestão.
- O objetivo era organizar os espaços do Centro e obter informações para relatórios e ações futuras. A ação teve três fases:
  - Fase 1: Mapeamento
  - Fase 2: Recolhimento de inservíveis (realizada em 2022)
  - Fase 3: Validação do mapeamento do espaço físico (realizada em 2022).

# ArrumAÇÃO

- A Fase 1 aconteceu de setembro a dezembro de 2021 e realizou:
  - mapeamento dos espaços;
  - levantamento do mobiliário e dos equipamentos; e
  - identificação dos inservíveis para recolhimento.

# Espaço físico

Tipo	Quant.
Sala de professor	103
Laboratório / Núcleo de pesquisa	85
Laboratório Técnico	83
Banheiro	52
Sala de aula	50
Núcleo de línguas	37
Sala de chefia	29
Secretaria	23
Sala de reuniões	16

Tipo	Quant.
Depósito	14
Centro ou Diretório Acadêmico	9
Copa/Cozinha/Refeitório	8
Biblioteca	5
Arquivo	5
Auditório	4
Anfiteatro	1
Museu	1

Observação: Os espaços do Módulo III da Pós-graduação não estão incluídos neste mapeamento.

# Reestruturação Administrativa

- Em 2021, a Biblioteca Setorial foi desvinculada da Assessoria de Gestão e passou à Secretaria do Centro, por seu caráter mais ligado às atividades-fim do CCHN.
- O restante da estrutura administrativa e acadêmica se manteve.



# Estrutura Organizacional



# Estrutura Administrativa

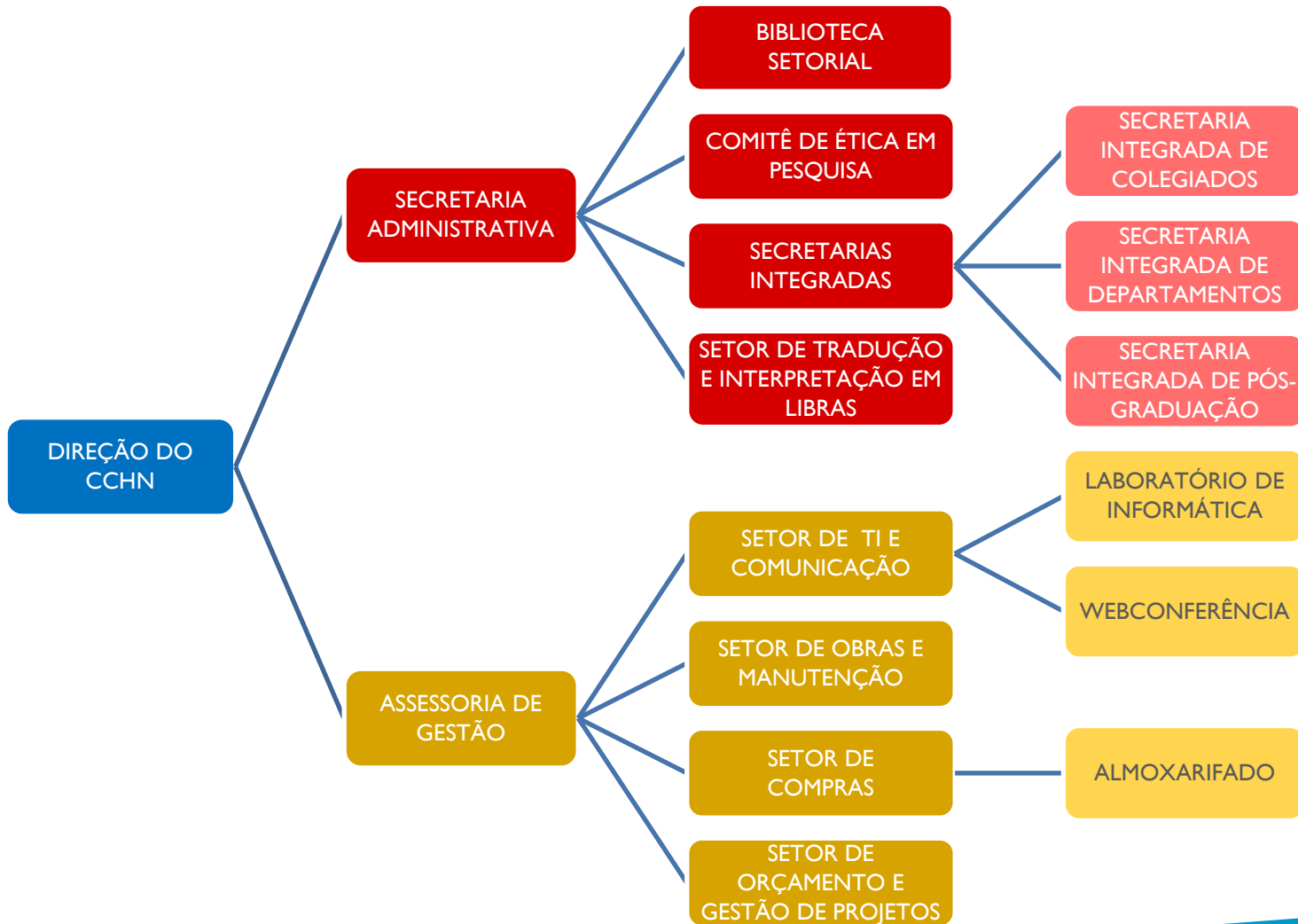

# Estrutura Acadêmica

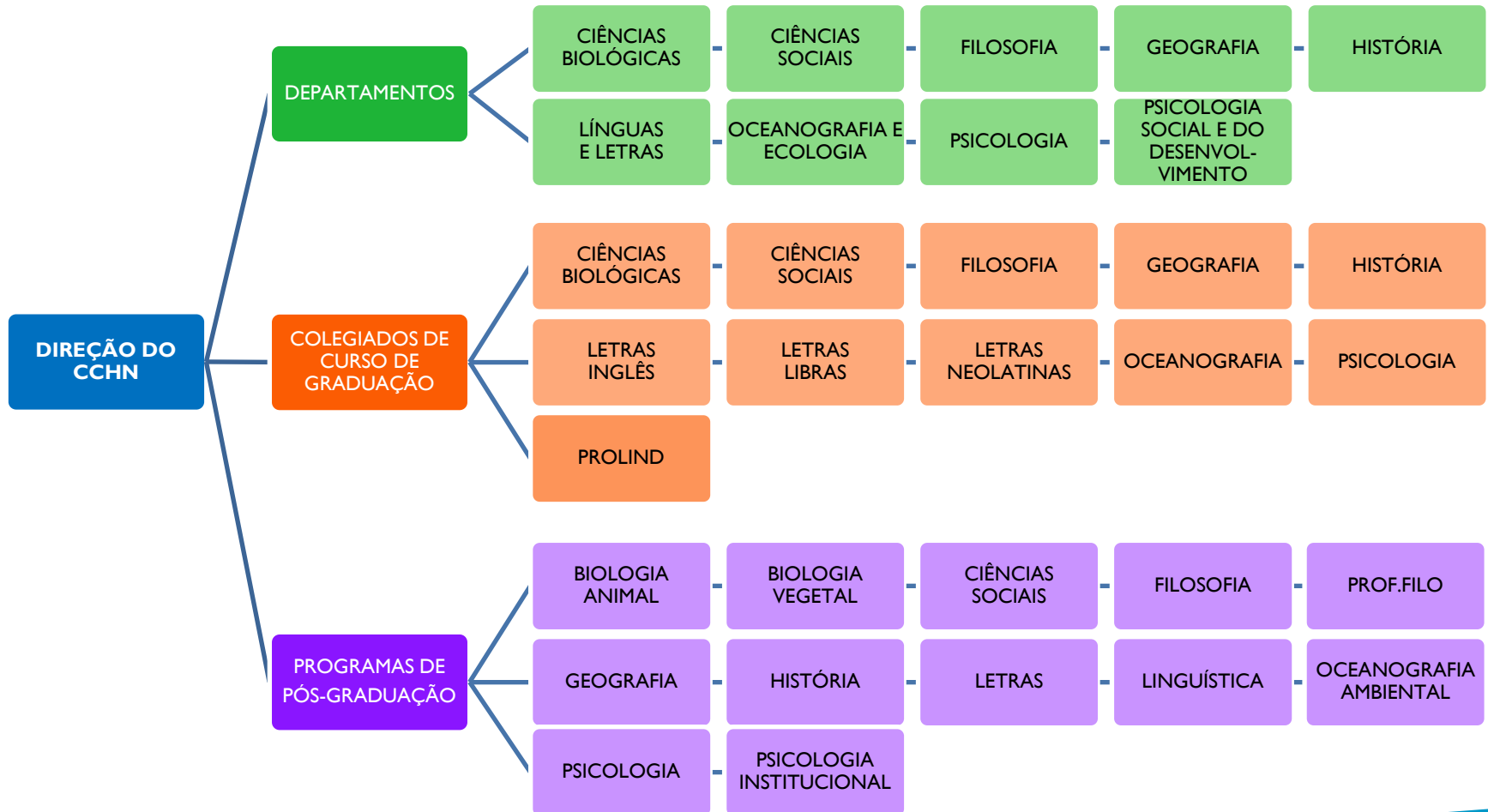

# Laboratórios e Núcleos de Pesquisa



# Laboratórios e Núcleos de Pesquisa

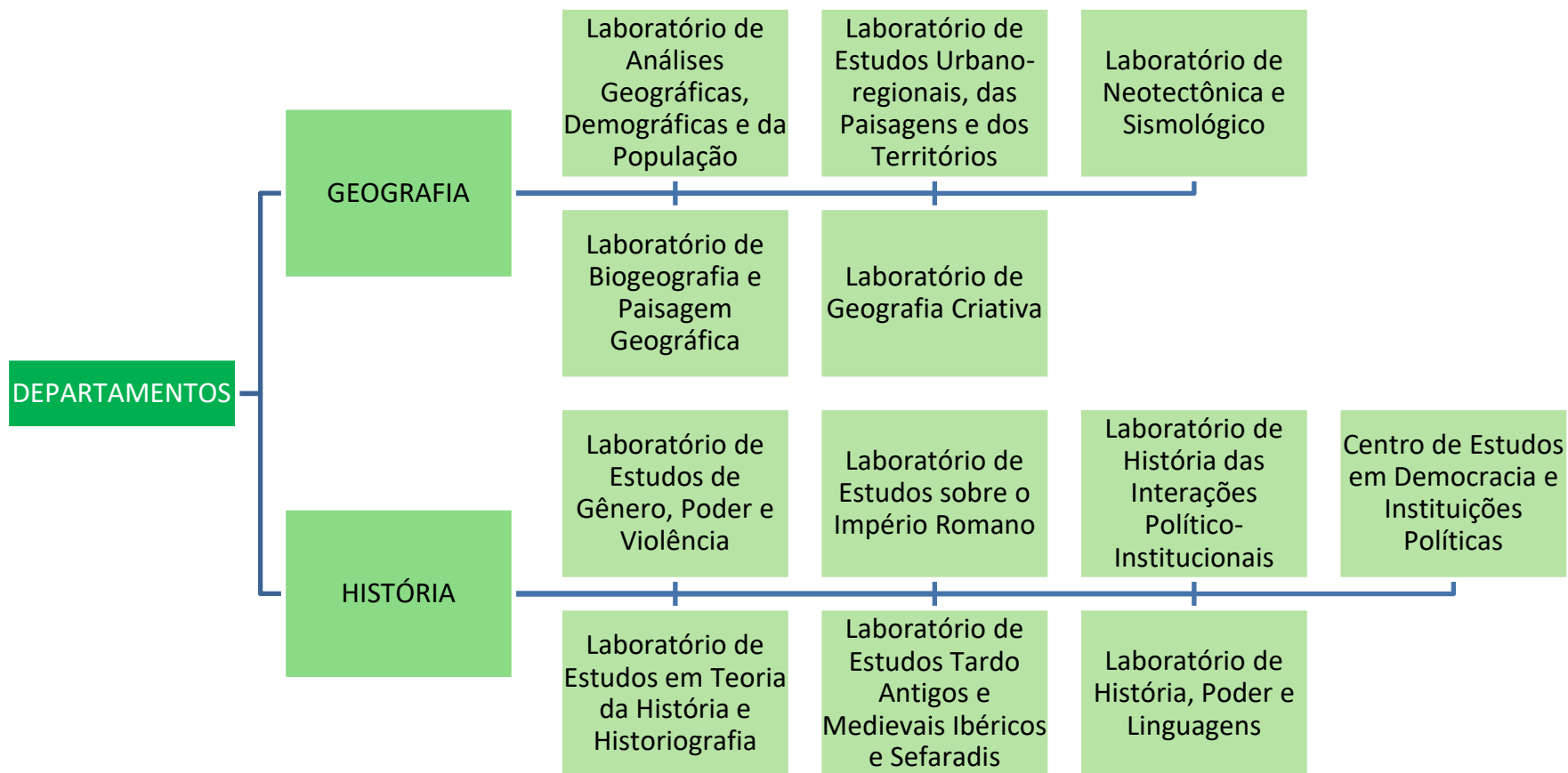

# Laboratórios e Núcleos de Pesquisa

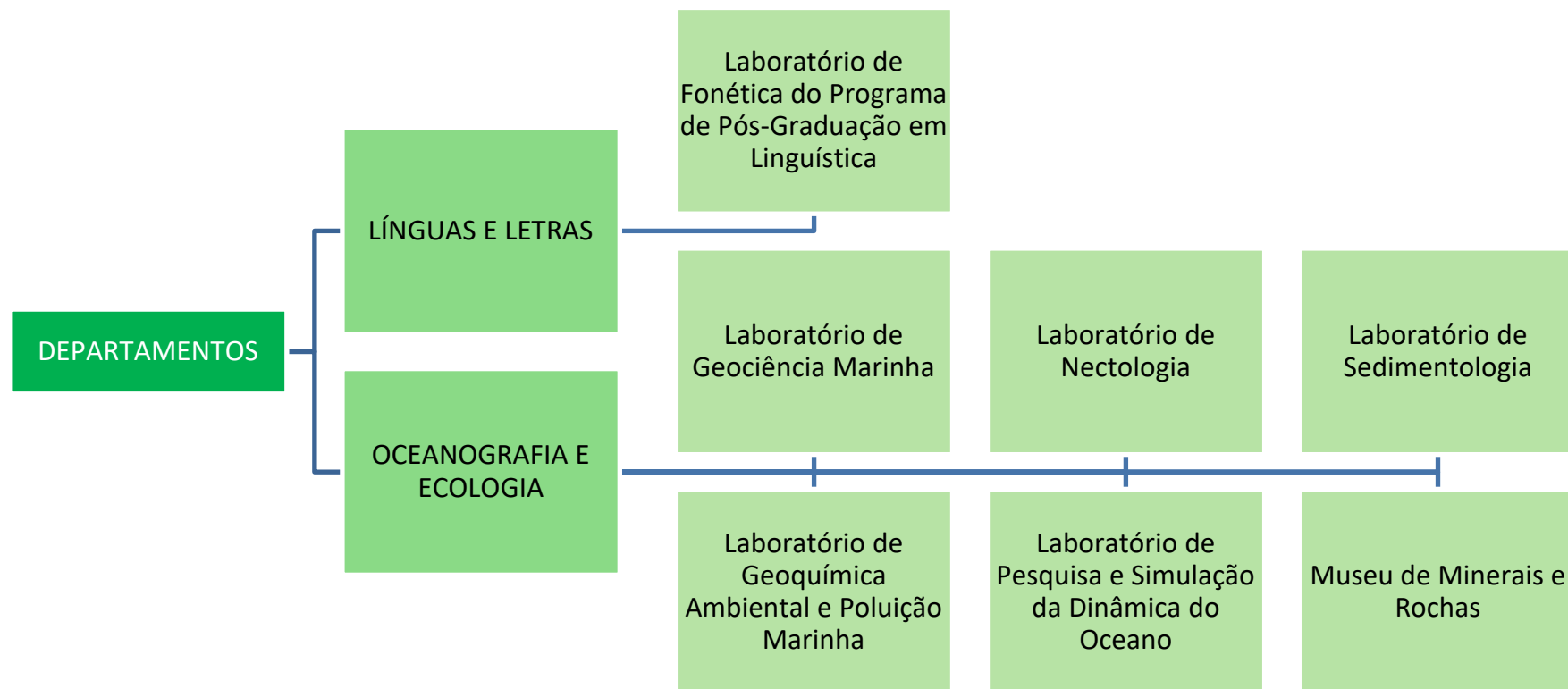

# Laboratórios e Núcleos de Pesquisa

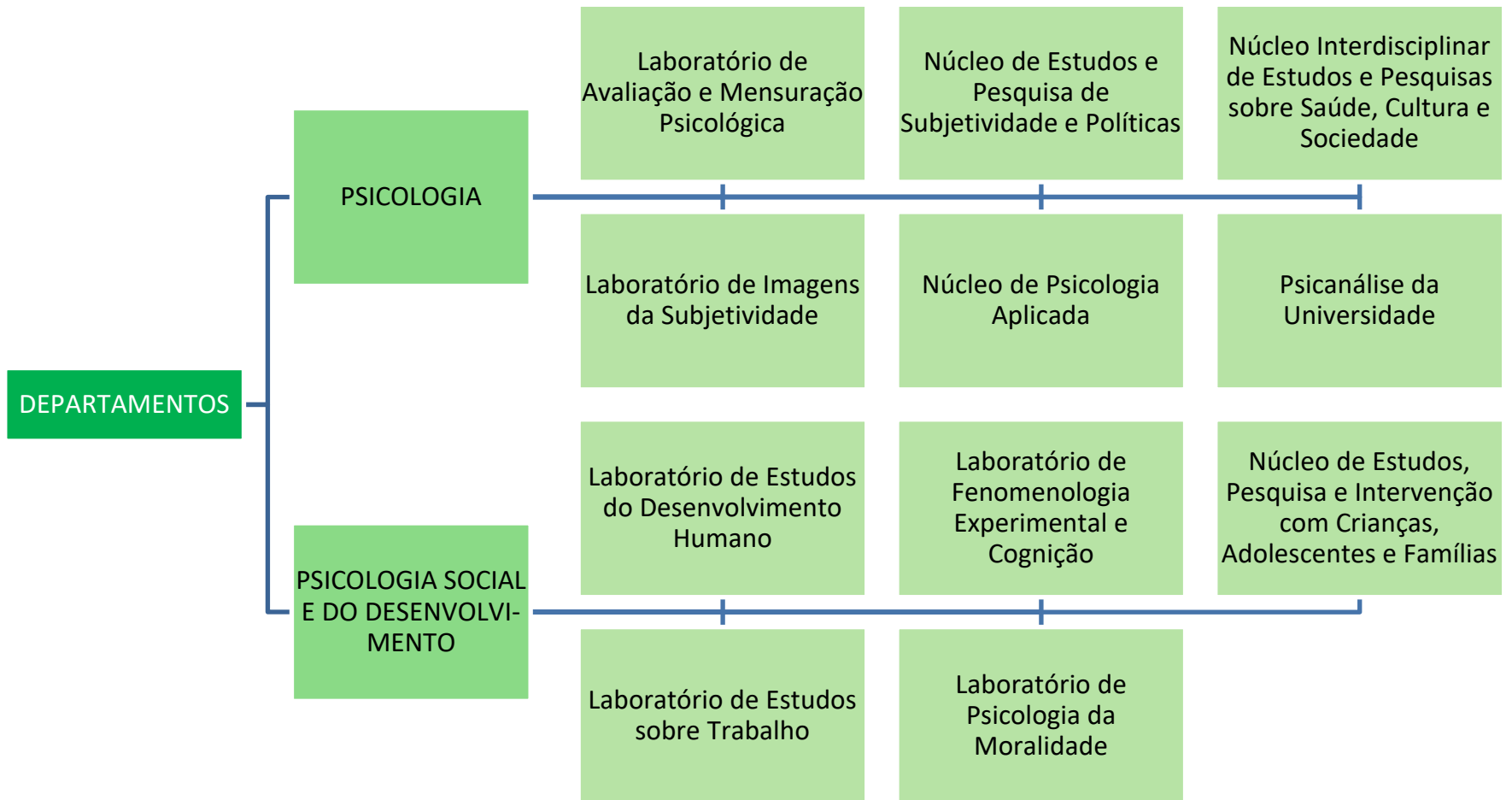

**GRADUAÇÃO**



# Observações sobre os cursos de graduação do CCHN

- Para os cursos de Ciências Biológicas e Filosofia, consideramos os alunos matriculados tanto no Bacharelado quanto na Licenciatura.
- Para o curso de Letras Português consideramos os alunos matriculados tanto no turno matutino, quanto no noturno.
- Para os cursos de Ciências Sociais, Geografia e História, consideramos todos os alunos matriculados no Bacharelado, na Licenciatura e na ABI, independente do turno.
- A depender do momento em que os dados foram coletados, pode haver flutuação no número de alunos ativos, em virtude de colações de grau, entradas via SISU e PSVS e desligamento de alunos.

# Avaliação dos Cursos

Curso	Avaliação/Ano	Resultado (Escala de 1 a 5)
Ciências Biológicas - Bacharelado	Enade/2021	4
Ciências Biológicas - Licenciatura	Enade/2021	5
Ciências Sociais - Bacharelado	Enade/2017	3
Ciências Sociais - Licenciatura	Enade/2017	3
Filosofia - Bacharelado	Enade/2017	4
Filosofia - Licenciatura	Enade/2017	3
Geografia - Bacharelado	Enade/2017	4
Geografia - Licenciatura	Enade/2017	4
História - Bacharelado	Enade/2017	3
História - Licenciatura	Enade/2017	4

Continua

# Avaliação dos Cursos

Continuação

Curso	Avaliação/Ano	Resultado (Escala de 1 a 5)
Letras Inglês	Enade/2017	4
Letras Libras	Ainda não realizou avaliação	
Letras Português	Enade/2017	4
Letras Português-Espanhol	Enade/2017	3
Letras Português-Francês	MEC/2014	4
Letras Português-Italiano	MEC/2014	4
Oceanografia e Ecologia	MEC/2017	3
Psicologia	Enade/2018	5

Observação: Os cursos de Letras Português-Francês, Letras Português-Italiano e, Oceanografia e Ecologia, não realizam o ENADE. Suas notas são fruto de Avaliação *in loco* realizada pelo MEC.

Fonte: Relatórios de instituições de educação superior e de cursos. Disponível em: <<https://enade.inep.gov.br/enade/#!/relatorioCursos>>. Acesso em: 23/04/2023.

# Bolsas PaEPE

DEPARTAMENTO	PaEPE I	PaEPE II
DCBIO	4	-
DCSO	1	2
DLL	2	4
DOE	1	-
DPSD	1	-
DPSI	5	1
TOTAL	14	7

SETOR	PaEPE I	PaEPE II
SIC	-	2
SID	-	2
SIP	-	2
SECRETARIA	-	2
DGA	-	1
TOTAL	-	9

Observação: As Bolsas de Projetos Especiais de Apoio ao Ensino, Pesquisa e Extensão (PaEPE) da Ufes foram distribuídas através do Edital nº 001/2021-Proplan, PaEPE I - Monitoria e do Edital nº 002/2021-Proplan, PaEPE II - Apoio Administrativo.

# PÓS-GRADUAÇÃO

.

# Avaliação dos Programas

Programa	Mestrado	Doutorado
PPGBAN	4	4
PPGBV	4	4
PPGCS		4
PPGEL	4	4
PPGFIL	4	4
PPGG	4	4
PPGHIS	5	5
PPGL	5	5
PPGOAM	4	4
PPGP	5	5

Continua

# Avaliação dos Programas

Continuação

Programa	Mestrado	Doutorado
PPGPSI	4	4
PROF-FILO	3	-

A escala da pontuação varia de 3 a 7 pontos

Fonte: Plataforma Sucupira. Cursos Avaliados e Reconhecidos. Disponível em: <https://sucupira.capes.gov.br/sucupira/public/consultas/coleta/programa/quantitativos/quantitativoBuscaAvancada.xhtml>. Acesso em: 23/04/2023.

**EXTENSÃO**



# Ações de extensão Ativas

(Programas, Projetos, Eventos e Cursos)

Total  
138 ações em 2021

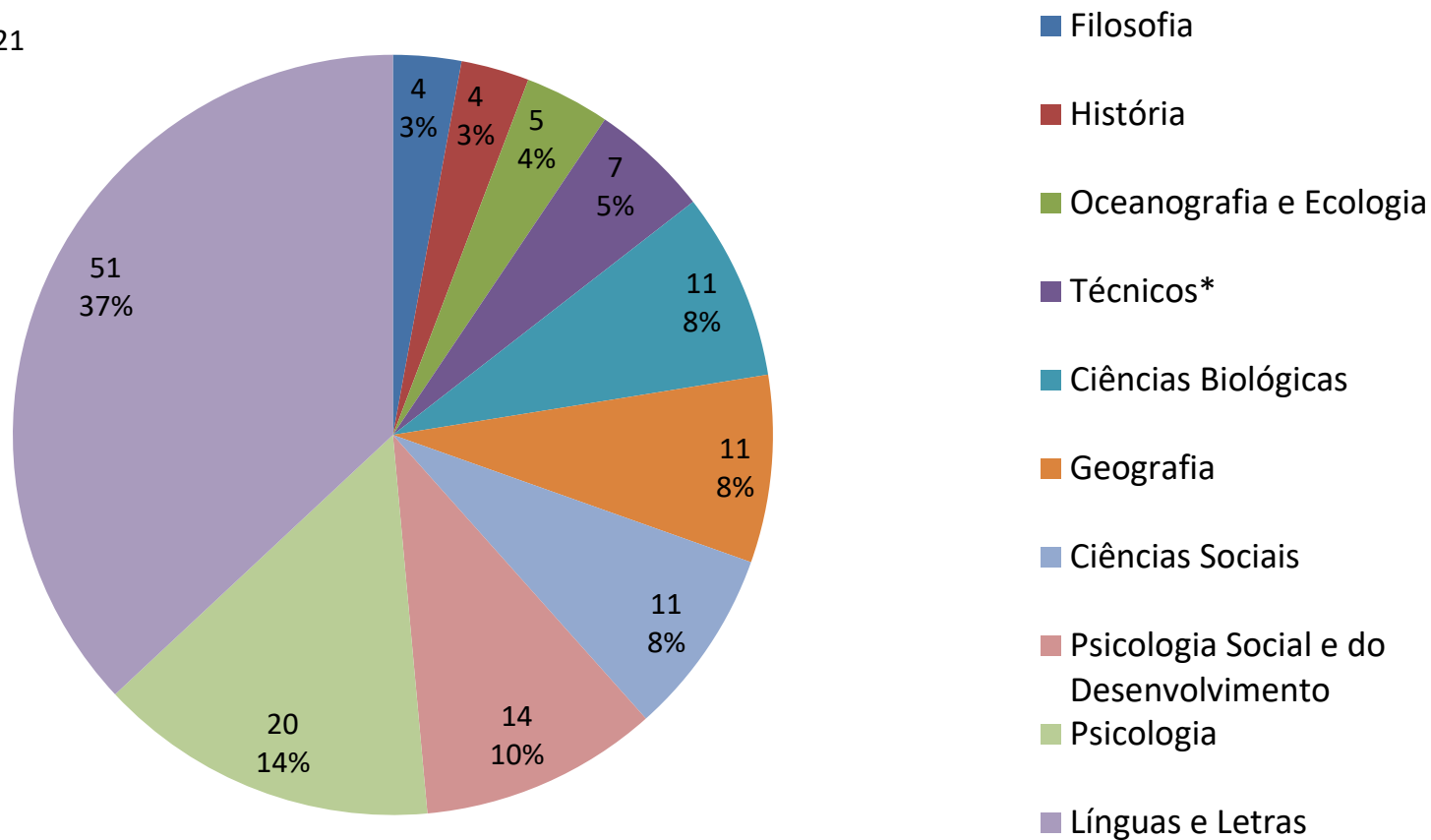

\* Técnicos não vinculados a departamentos ou programas de pós-graduação.

Fonte: Portal de Projetos da Proex.

Acesso em: 23/04/2023.

# Ações de Extensão Ativas 2019 x 2020 x 2021

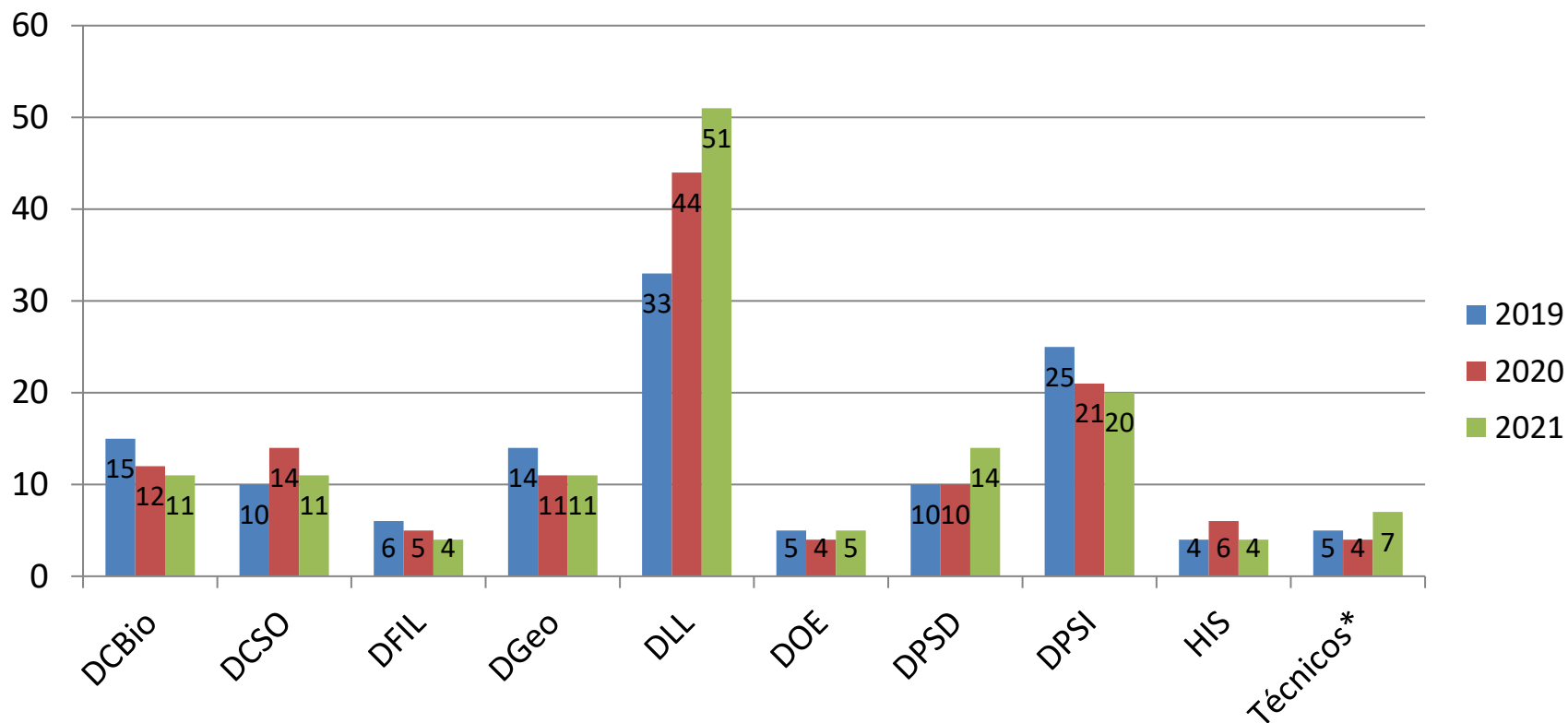

\* Técnicos não vinculados a departamentos ou programas de pós-graduação.

Total  
127 ações em 2019  
131 ações em 2020  
138 ações em 2021

Fonte: Portal de Projetos da Proex.

Acesso em: 23/04/2023.

# **SERVIDORES DOCENTES E TÉCNICOS**

# Bancas de titularidade

Em 2021, alcançaram o nível de Professor Titular, o mais alto da carreira do Magistério Superior Federal, os docentes:

- Alex Cardoso Bastos
- Antônio Vidal Nunes
- Elizeu Borloti
- Josemar Machado de Oliveira
- Marcelo Martins Barreira
- Sergio Alberto Feldman

\* As defesas podem ser assistidas no [canal do CCHN no YouTube](#).

# Distribuição de Técnicos

Setor	Técnicos
Secretaria Administrativa	4
Biblioteca Setorial	5
Comitê de Ética	1
SIC	7
SID	8
SIP	8
Setor de Tradução e Interpretação em Libras	9
Assessoria de Gestão	2
Setor de Compras	4
Setor de Obras e Manutenções	5

Setor	Técnicos
Setor de TI e Comunicação	7
Setor de Orçamento e Gestão de Projetos	1
DCBio	7
DGEO	4
DOC	4
DPSI	3
PPGBAN	1
PPGBV	1
PPGHIS	1
PPGPSI	1

# Situação das vagas/cargos técnicos

Total  
83 técnicos em 2021

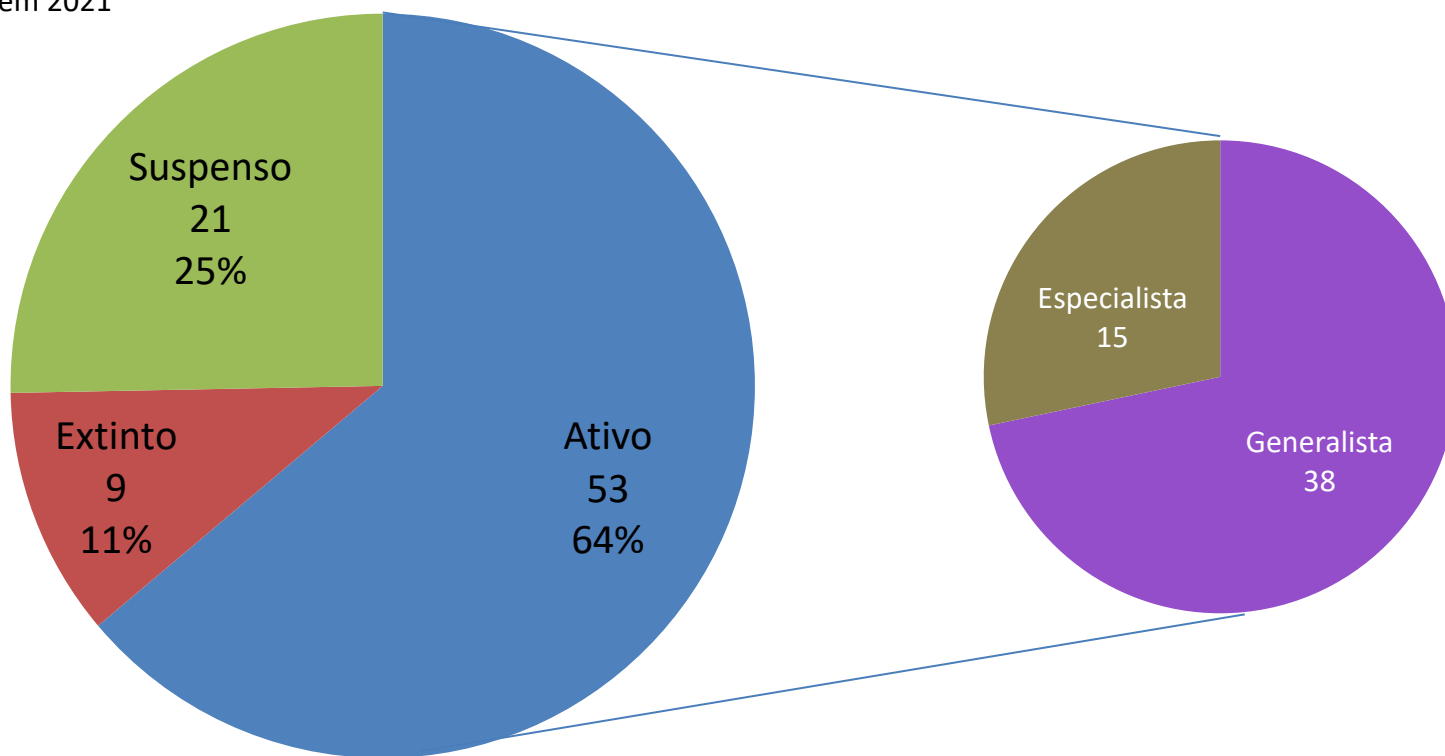

Fonte: Progep. Relação dos servidores da Universidade. Acesso em 06/08/2021.

# Evolução das vagas/cargos

Cargo	Situação	Tipo	2020	2021
Administrador	Ativo	Generalista	4	3
Almoxarife	Extinto	Generalista	3	2
Assistente em Administração	Ativo	Generalista	37	34
Auxiliar em Administração	Suspensão	Generalista	6	6
Bibliotecário-Documentalista	Ativo	Especialista	1	1
Biólogo	Ativo	Especialista	3	3
Contínuo	Extinto	Generalista	2	2
Copeiro	Extinto	Generalista	1	1
Desenhista-Projetista	Suspensão	Generalista	1	1
Jardineiro	Extinto	Generalista	1	1
Mestre de Edificações e Infraestrutura	Suspensão	Generalista	1	1

Continua

# Evolução das vagas/cargos

Continuação

Cargo	Situação	Tipo	2020	2021
Oceanólogo	Ativo	Especialista	1	1
Recepcionista	Extinto	Generalista	2	2
Secretário Executivo	Suspensão	Generalista	2	2
Servente de Limpeza	Extinto	Generalista	1	1
Técnico de Laboratório Área	Ativo	Especialista	8	8
Técnico de Tecnologia da Informação	Ativo	Especialista	2	9
Técnico em Assuntos Educacionais	Ativo	Generalista	1	3
Técnico em Herbáreo	Suspensão	Especialista	1	5
Técnico em Mecânica	Suspensão	Especialista	1	5
Tradutor Interpretador de Linguagem Sinais	Suspensão	Especialista	9	5



# **BIBLIOTECA SETORIAL**

# Empréstimo por ano 2018 a 2020

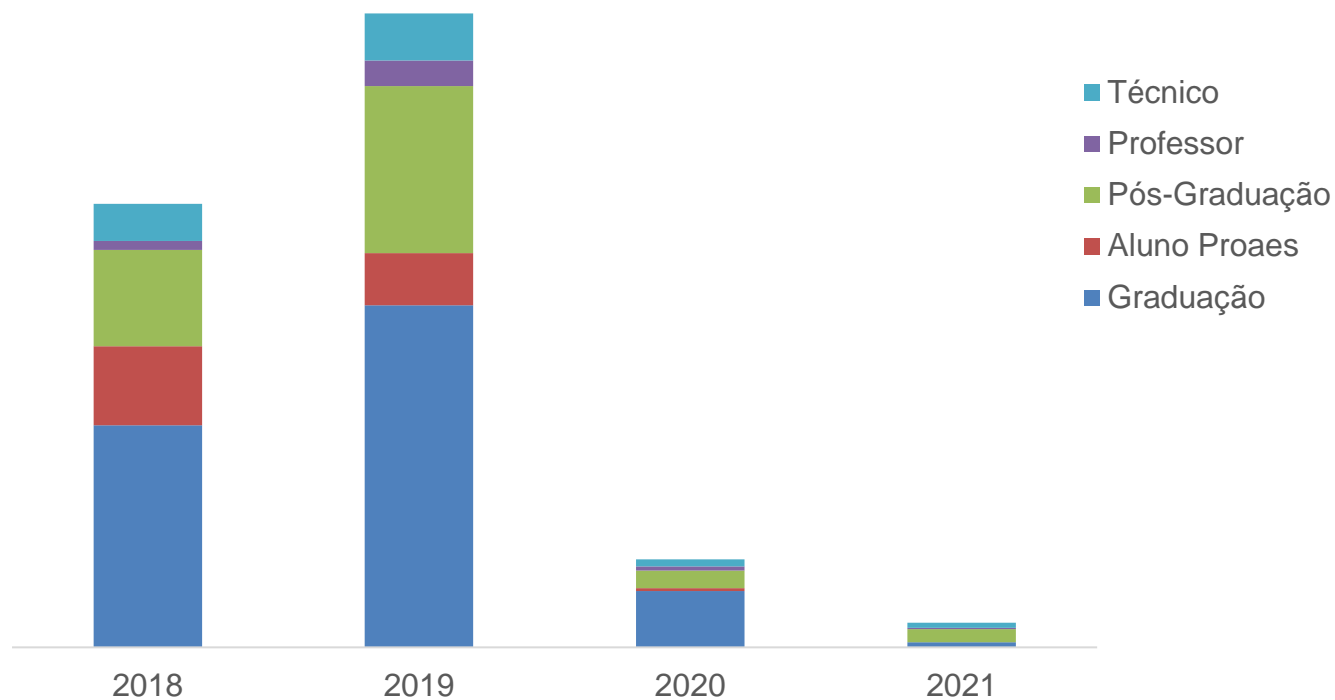

Total  
433 empréstimos em 2018  
619 empréstimos em 2019  
86 empréstimos em 2020  
24 empréstimos em 2021

# Empréstimo por ano por categoria de usuários

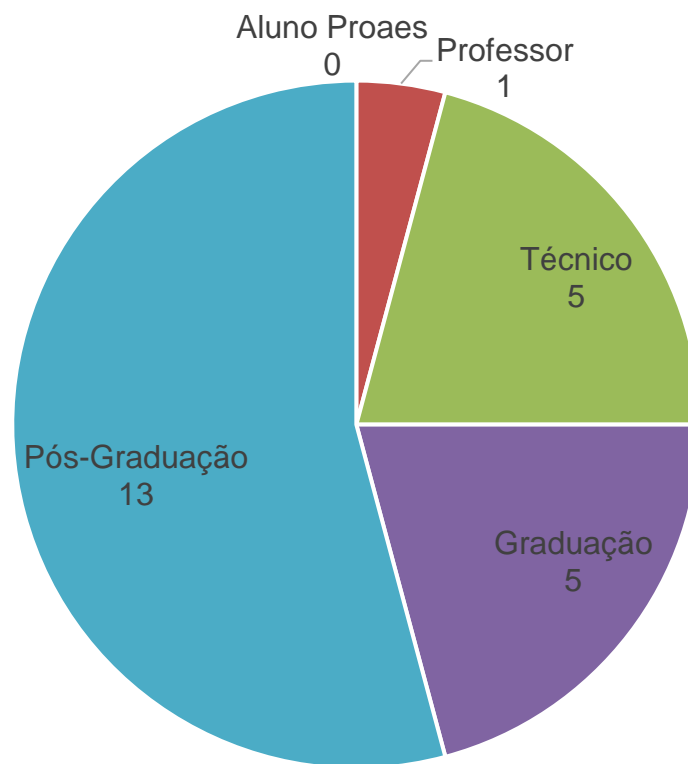

Total  
24 empréstimos em 2021

# Atendimento presencial por ano

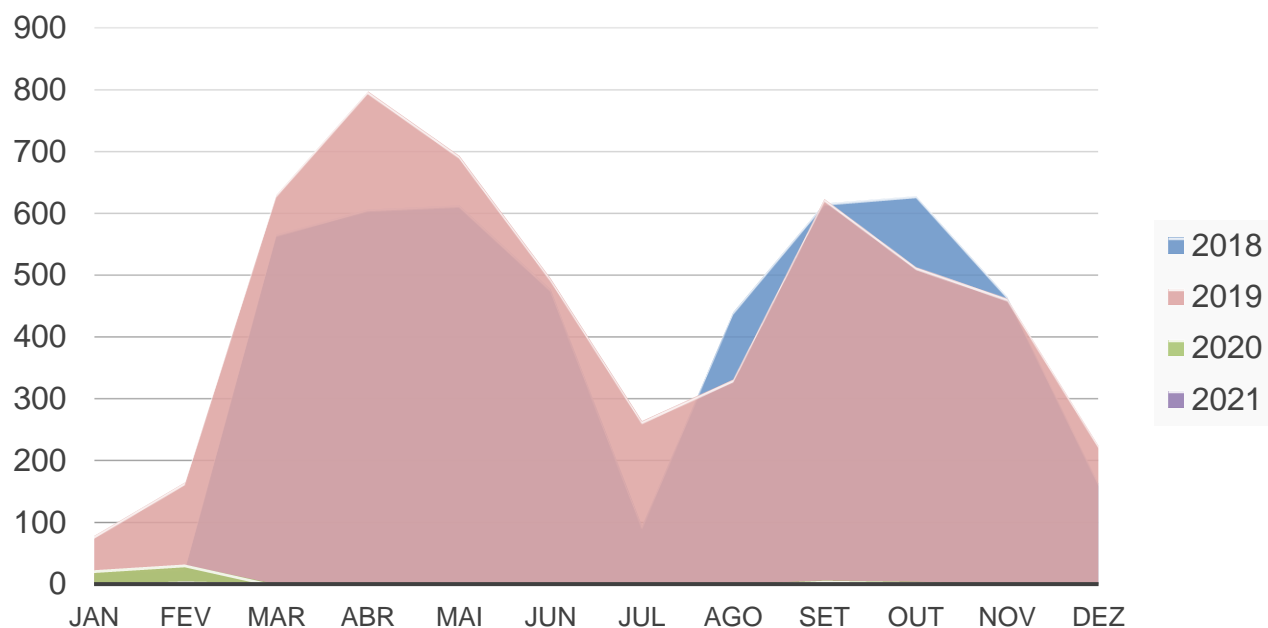

Total  
4715 atendimentos em 2018  
5275 atendimentos em 2019  
64 atendimentos em 2020  
8 atendimentos em 2021

\* No período de 17 mar. 2020 a 30 nov. 2021 houve suspensão das atividades presenciais.

Fonte: Livro de assinaturas utilizado para registrar a circulação de usuários no setor. Acesso em: 09/03/2022.

# Crescimento da coleção: livros, dissertações e teses

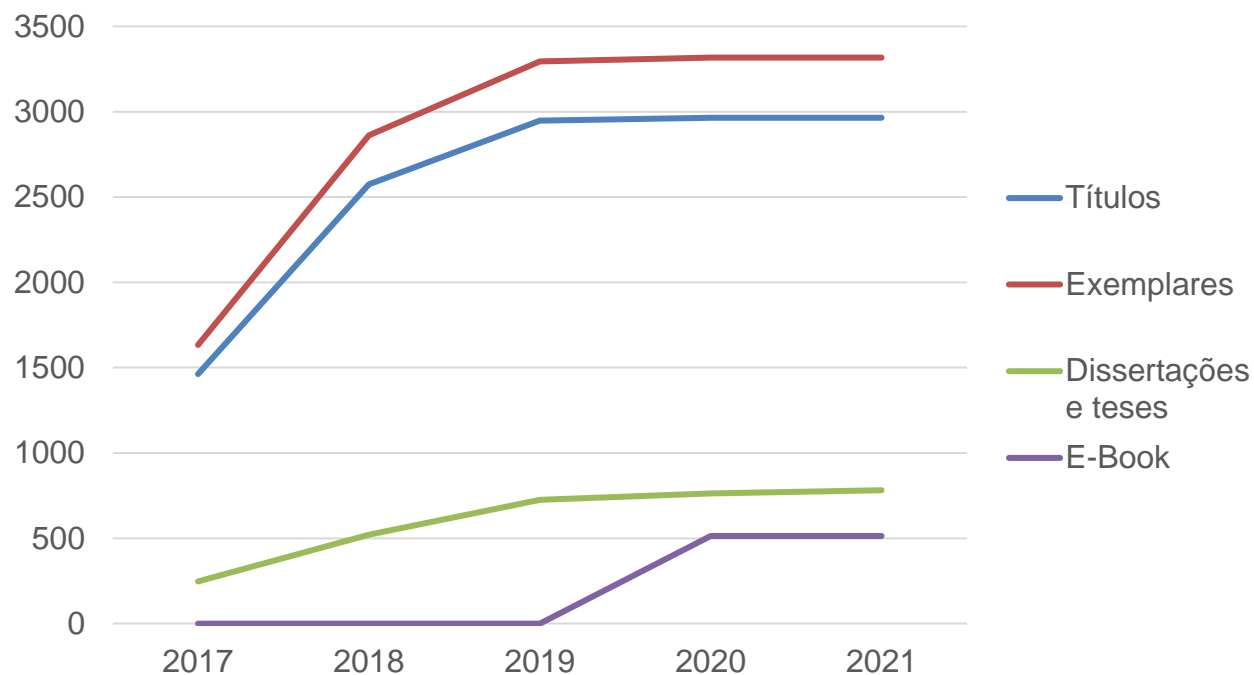

# **SETOR DE TRADUÇÃO E INTERPRETAÇÃO EM LIBRAS**

# Atendimentos

	2020/1	2020/2	2021/1	2021/2	TOTAL
Acompanhamento de disciplinas em sala de aula	-	23	39	30	92
Reuniões e Eventos	16	14	30	29	89
Produções em Vídeos	16	23	31	41	111
Traduções em Vídeos	69	278*	21	5	373

**Obs.:** Os semestres são referentes ao ano civil, não ao semestre letivo.

Não foram considerados neste levantamento os atendimentos de menor duração, como os eletrônicos (e-mails, mensagens etc), os realizados na sala dos intérpretes aos alunos (plantão tira-dúvidas), nem o acompanhamento de alunos e professores surdos em secretarias, bibliotecas etc.

O Relatório completo está disponível no [site do CCHN](#).

\* 216 dessas traduções são de tutoriais para capacitação Google G-Suit e Plataforma Moodle.

**COMPRAS**



# Material de consumo (em R\$) 2021

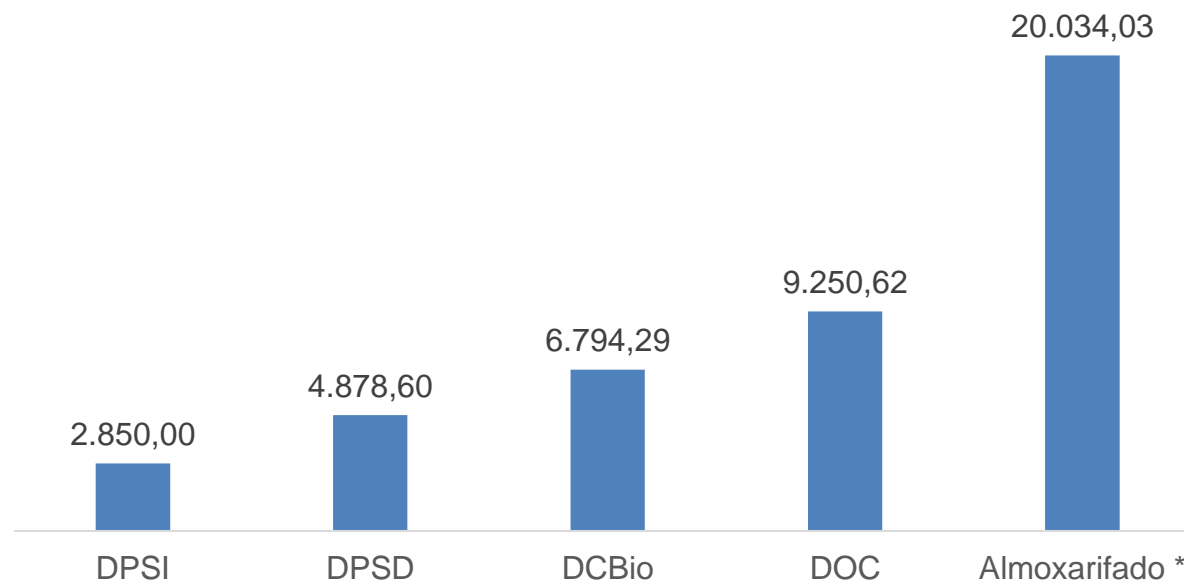

\* Os materiais adquiridos pelo Almoxarifado setores são para atender as demandas gerais do CCHN, como as secretarias integradas, os colegiados e os departamentos de acordo com a demanda.

Fonte: Portal Administrativo. Acesso em: 11/11/2022.

# Material de consumo (em R\$) 2020 x 2021

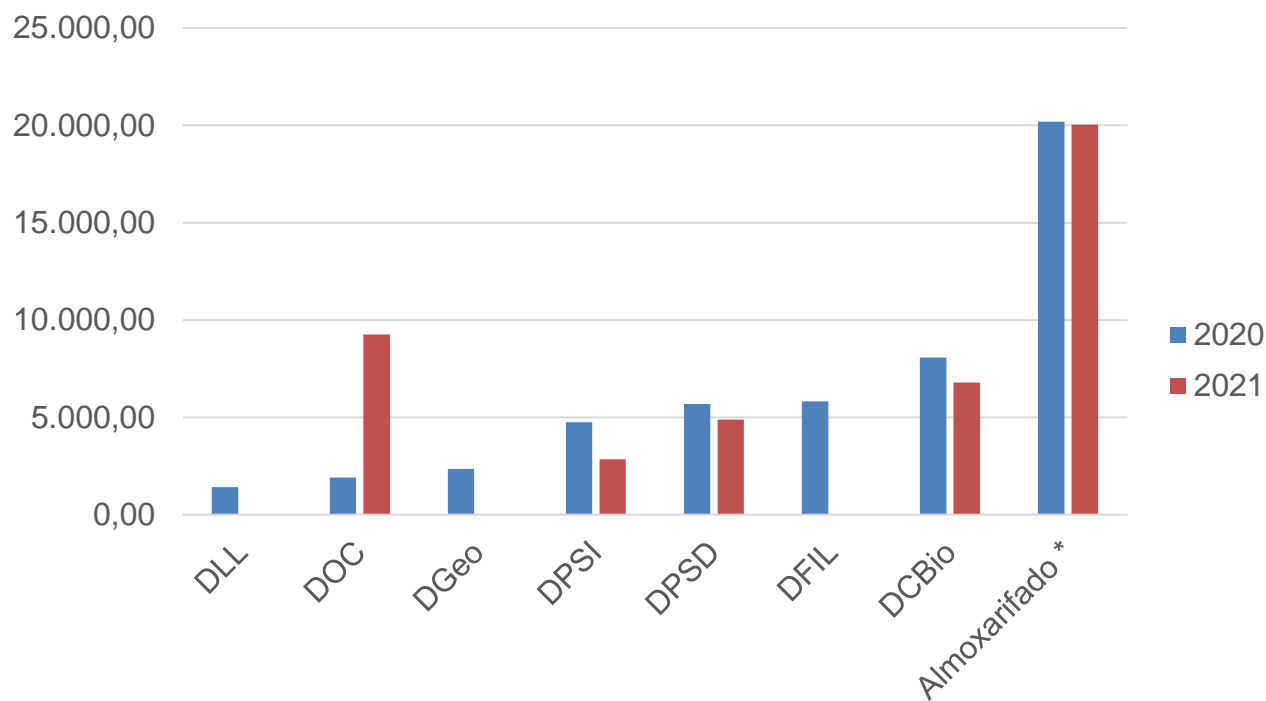

\* Os materiais adquiridos por esses setores são para atender as demandas gerais do CCHN, como as secretarias integradas, os colegiados e departamentos de acordo com a demanda.

Fonte: Portal Administrativo. Acesso em: 11/11/2022.

# Material permanente (em R\$) 2021

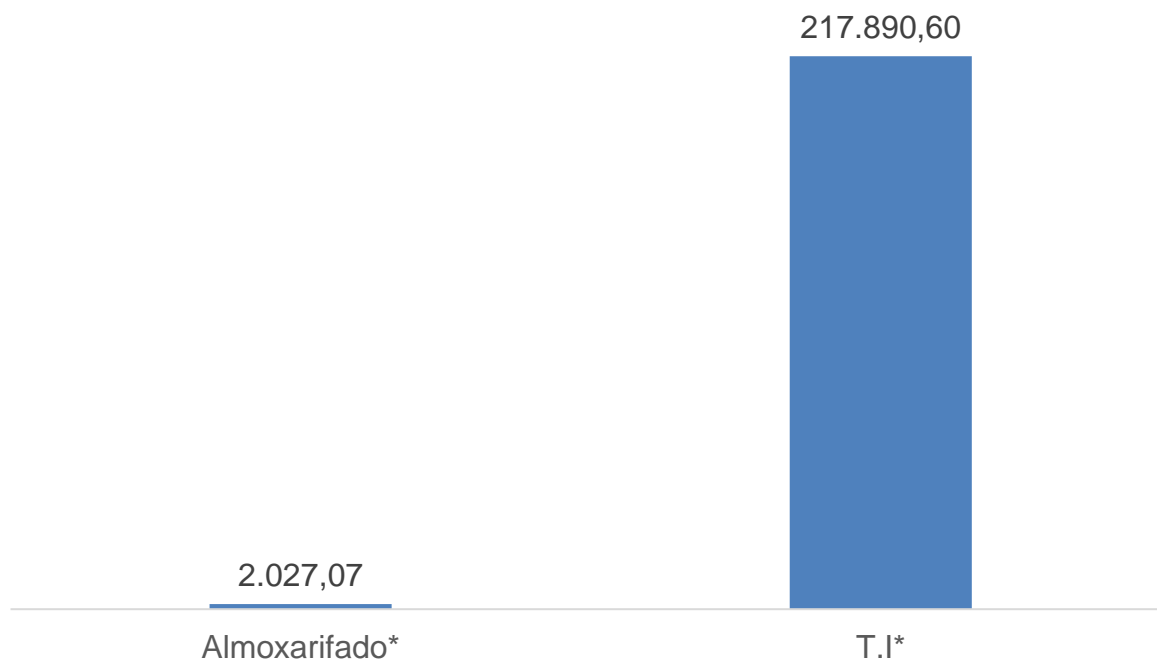

\* Os computadores adquiridos nessa compra e os demais materiais atenderam as demandas gerais do CCHN, como as secretarias integradas, os colegiados e os departamentos.

Fonte: Portal Administrativo. Acesso em: 11/11/2022.

# Material permanente (em R\$) 2020 x 2021

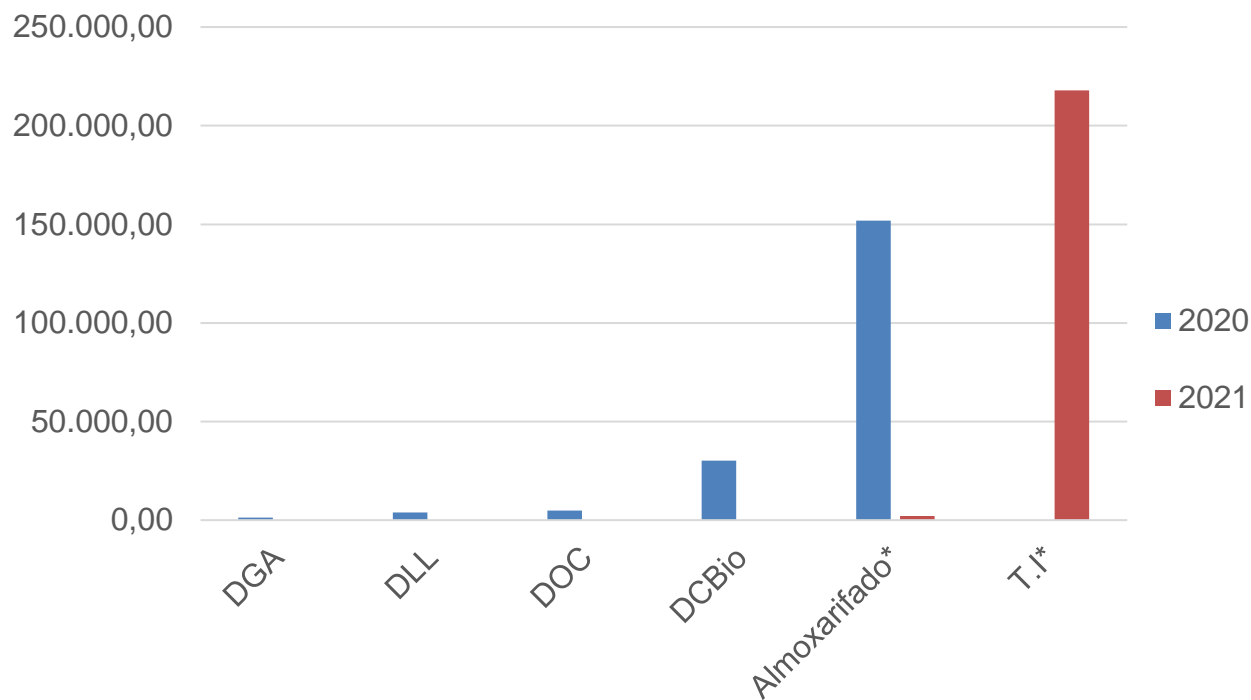

\* Os materiais adquiridos por esses setores atenderam as demandas gerais do CCHN, como as secretarias integradas, os colegiados e os departamentos.

# Diárias e passagens (em R\$) 2021

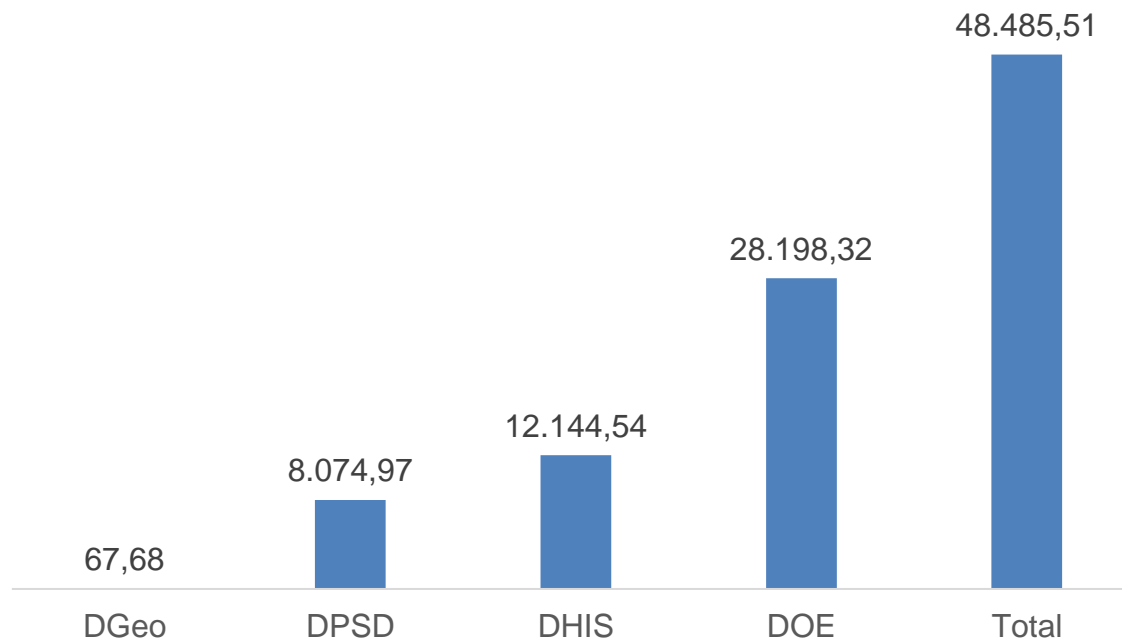

Fonte: Sistemas de Diárias e Passagens. Acesso em: 11/11/2022.

# Diárias e passagens (em R\$) 2020 x 2021

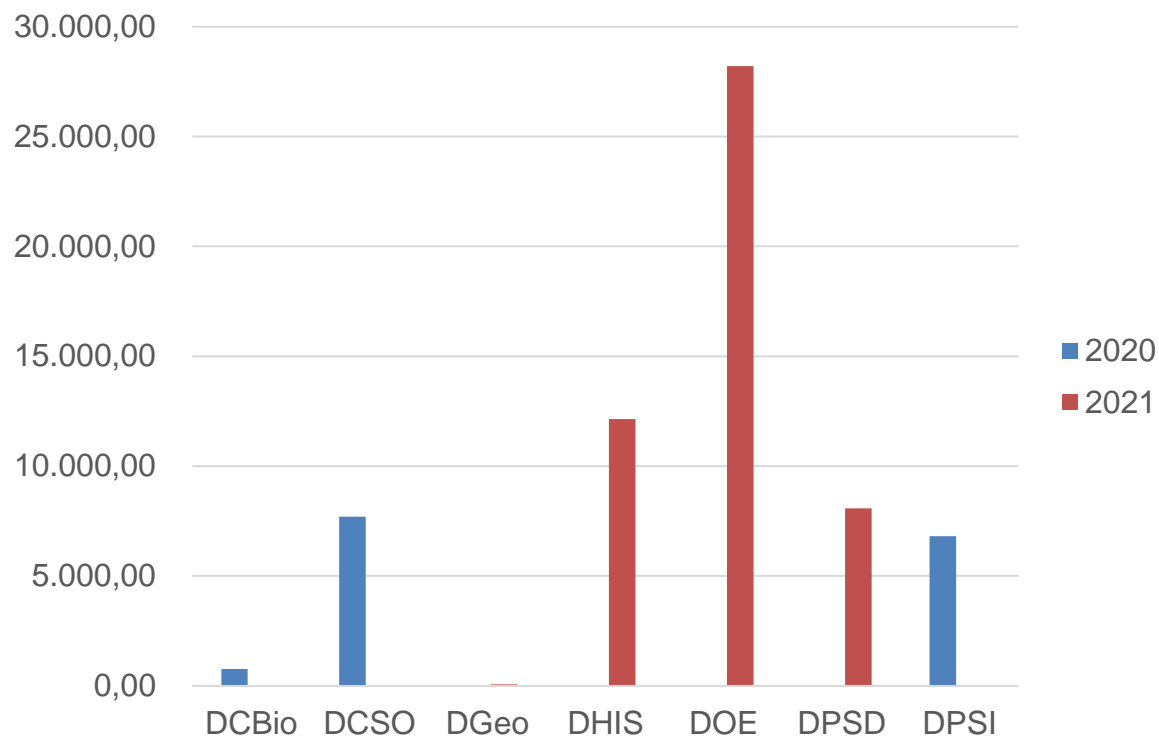

Fonte: Sistemas de Diárias e Passagens. Acesso em: 11/11/2022.

# Transporte terrestre (em R\$) 2021

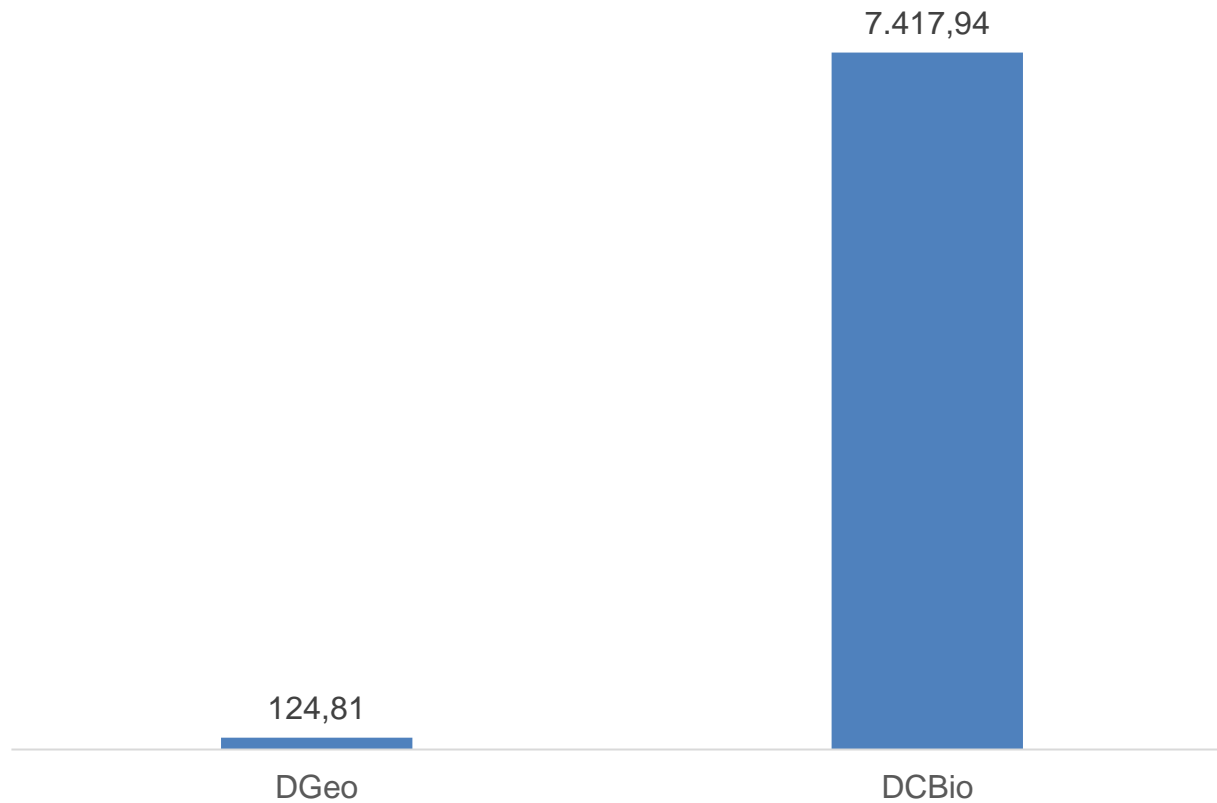

Fonte: Portal Administrativo. Acesso em: 11/11/2022.

# Transporte terrestre (em R\$) 2020 x 2021

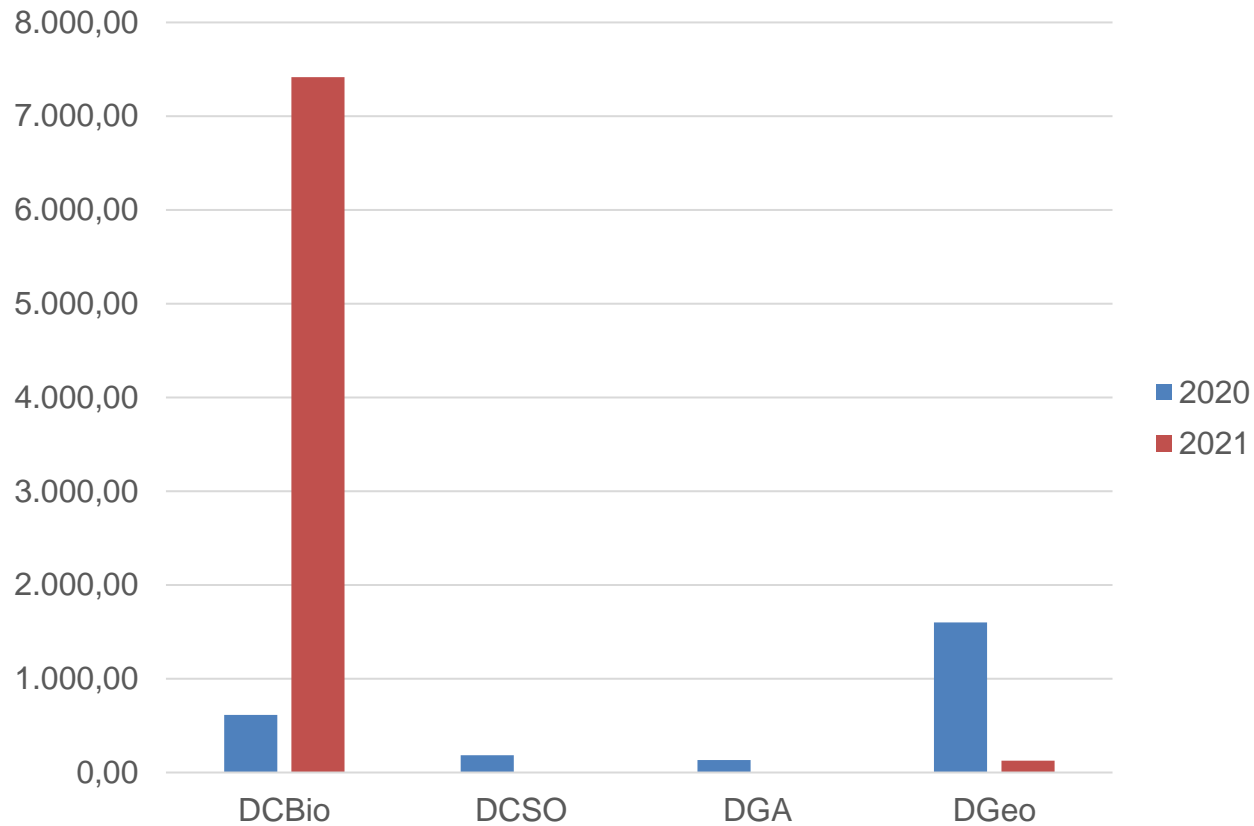

Fonte: Portal Administrativo. Acesso em: 11/11/2022.



# **SOBRE O RELATÓRIO DE GESTÃO 2021**

# Lista de Siglas

- ABI - Área Básica de Ingresso
- CCHN - Centro de Ciências Humanas e Naturais
- CEG - Centro de Estudos Gerais
- CEPE - Conselho de Ensino Pesquisa e Extensão
- DCBio - Departamento de Ciências biológicas
- DCSO - Departamento de Ciências Sociais
- DFIL - Departamento de Filosofia
- DGEO - Departamento de Geografia
- DHIS - Departamento de História
- DLL - Departamento de Línguas e Letras
- DOC - Departamento de Oceanografia e Ecologia
- DPSD - Departamento de Psicologia Social e do Desenvolvimento
- DPSI - Departamento de Psicologia
- EARTE - Ensino-Aprendizagem Remoto Temporário Emergencial

- ENADE - Exame Nacional de Desempenho dos Estudantes
- NAUFES - Núcleo de Acessibilidade
- PaEPE - Projetos Especiais de Apoio ao Ensino, Pesquisa e Extensão
- PET - Programa de Educação Tutorial
- PPGBAN - Programa de Pós-graduação em Ciências Biológicas - Biologia Animal
- PPGBV - Programa de Pós-graduação em Biologia vegetal
- PPGCS - Programa de Pós-graduação em Ciências Sociais
- PPGEL - Programa de Pós-graduação em Linguística
- PPGFIL - Programa de Pós-graduação em Filosofia
- PPGG - Programa de Pós-graduação em Geografia
- PPGHIS - Programa de Pós-graduação em História
- PPGL - Programa de Pós-graduação em Letras
- PPGOA - Programa de Pós-graduação em Oceanografia Ambiental
- PPGP - Programa de Pós-graduação em Psicologia
- PPGPSI - Programa de Pós-graduação em Psicologia Institucional
- PROEX - Pró-Reitoria de Extensão

- PROF-FILO - Mestrado Profissional em Filosofia
- PROGEP - Pró-Reitoria de Gestão de Pessoas
- PROLIND - Licenciatura Intercultural Indígena
- PROPLAN - Pró-Reitoria de Planejamento e Desenvolvimento Institucional
- PRPPG - Pró-Reitoria de Pesquisa e Pós-Graduação
- PSVS - Processo seletivo para vagas surgidas
- SIB - Sistema Integrado de Bibliotecas
- SIC - Secretaria Integrada de Colegiados
- SID - Secretaria Integrada de Departamentos
- SISU - Sistema de seleção unificada
- SIP - Secretaria Integrada de Programas de Pós-Graduação
- STIL - Setor de Tradução e Interpretação em Libras
- TGD - Transtorno Global de Desenvolvimento

# Equipe de elaboração do relatório

- Edinete Maria Rosa
- Grace Alves da Paixão
- Lara Negreiros Gobira
- Sarah Botelho Fardin
- Andrew Victor Thome Bizzo
- Felipe de Assis Ferreira
- Saulo de Jesus Peres
- Equipe SIC
- Equipe SID
- Equipe SIP
- Equipe STIL
- Equipe DGA
- Equipe Biblioteca Setorial



Foto: Juliano Decottignies Custodio